

VALIDA EM TODO O TERRITÓRIO NACIONAL

REGISTRO  
GERAL

9.773.329 5

DATA DE  
EXPEDIÇÃO

20/02/2003

NOME **ANDREZA GROCHEWSKI**

FILIAÇÃO

**ANA MARIA GROCHEWSKI**

NATURALIDADE

**ROSANA/SP**

DATA DE NASCIMENTO

**27/05/1984**

DOC ORIGEM

**COMARCA=TEODORO SANPAIO/SP, ROSANA**  
**C.NASC 2099, LIVRO=4A, FOLHA=201E**

CPF

CURITIBA-PR

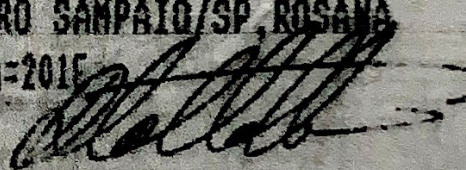
  
**DR. PAULO ERNESTO ARAUJO CUNHA**  
**DIRETOR - ILPR**

ASSINATURA DO DIRETOR

LEI N°7 116 DE 29/08/83



REPÚBLICA FEDERATIVA DO BRASIL



SECRETARIA DE ESTADO DE SEGURANÇA PÚBLICA  
INSTITUTO DE IDENTIFICAÇÃO DO PARANÁ



POLEGAR DIREITO

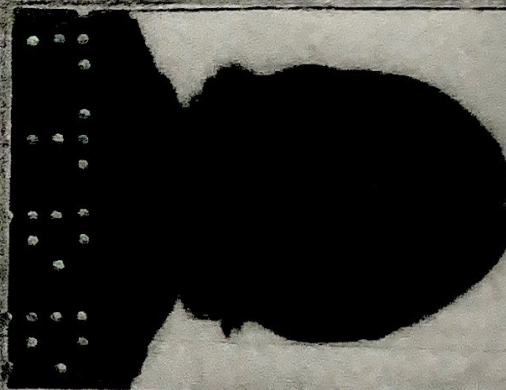

*Andréza G. Rocha Leão*

SINATURA DO TITULAR

CARTEIRA DE IDENTIDADE

ARMANDO TRASS REPRODUZ



**MINISTÉRIO DA FAZENDA**



**Receita Federal**  
**Cadastro de Pessoas Físicas**

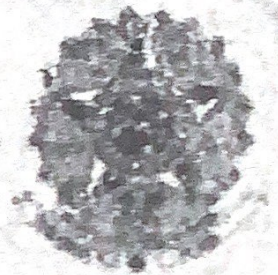

**COMPROVANTE DE INSCRIÇÃO**

Número

**053.540.669-05**

Nome

**ANDREZA GROCHEWSKI**



Nascimento

**27/05/1984**

**VÁLIDO SOMENTE COM COMPROVANTE DE IDENTIFICAÇÃO**



VÁLIDA EM TODO O TERRITÓRIO NACIONAL

REGISTRO  
GERAL

9.247.897 1

DATA DE  
EXPEDIÇÃO.

15/03/2001

NOME

EDER EDUARDO VENANCIO DA SILVA

FILIAÇÃO

EDUARDO VENANCIO DA SILVA  
MARIA CREUZA SAMPAIO SILVA

NATURALIDADE

NOVA LONDRINA/PR

DATA DE NASCIMENTO

22/07/1982

DOC. ORIGEM

COMARCA=NOVA LONDRINA/PR, DA SEDE  
C.NASC 7320, LIVRO=A12, FOLHA=37V

CPF

CURITIBA - PR

  
DR. PAULO ERNESTO ARAUJO CUNHA  
DIRETOR - II/PR

ASSINATURA DO DIRETOR

LEI Nº 7. 116 DE 29/08/83



MINISTÉRIO DA FAZENDA

**Receita Federal**  
Cadastro de Pessoas Físicas



**COMPROVANTE DE INSCRIÇÃO**

Número

**048.810.729-60**

Nome

**EDER EDUARDO VENANCIO DA SILVA**

Nascimento

**22/07/1982**

**VÁLIDO SOMENTE COM COMPROVANTE DE IDENTIFICAÇÃO**





SECRETARIA DE ESTADO DE SEGURANÇA PÚBLICA  
INSTITUTO DE IDENTIFICAÇÃO DO PARANÁ



POLEGAR DIREITO



*Eder Eduardo Veriancio da Silva*

ASSINATURA DO TITULAR

CARTEIRA DE IDENTIDADE

INTERPRINT LTD

## FOLHA RESUMO CADASTRO ÚNICO - V7

### I - INFORMAÇÕES RELATIVAS AO CADASTRO DA FAMÍLIA

1.01 Código Familiar: 037932984-00

1.10 Data da Entrevista: 20/09/2023

RENDIA PER CAPITA DA FAMÍLIA: R\$ 1.262,00

### II - ENDEREÇO DA FAMÍLIA

1.11 - Localidade: CENTRO

1.12 - Tipo: RUA

1.13 - Título:

1.14 - Nome: JOSE PITON

1.15 - Número: 463

1.16 - Complemento do Número:

1.17 - Complemento Adicional:

1.18 - Cep: 86780-000

1.20 - Referência para Localização:

### III - COMPONENTES DA FAMÍLIA

4.07 - Parentesco com Responsável Familiar: FILHO(A)

4.02 - Nome Completo: CARLOS GABRIEL GROCHEWSKI

4.03 - NIS: 16308377296

4.06 - Data de Nascimento: 03/04/2004

#### RESPONSÁVEL FAMILIAR

4.02 - Nome Completo: ANDREZA GROCHEWSKI

4.03 - NIS: 20640370777

4.06 - Data de Nascimento: 27/05/1984

4.07 - Parentesco com Responsável Familiar: FILHO(A)

4.02 - Nome Completo: ANA CLARA GROCHEWSKI DA SILVA

4.03 - NIS: 21235563164

4.06 - Data de Nascimento: 25/02/2008

4.07 - Parentesco com Responsável Familiar: CONJUGE OU COMPANHEIRO(A)

4.02 - Nome Completo: EDER EDUARDO VENANCIO DA SILVA

4.03 - NIS: 12833256517

4.06 - Data de Nascimento: 22/07/1982

ERAS- FLORIDA 06-11-2023

Local e Data

*Eder Eduardo Venancio da Silva*  
Assinatura do Responsável pela Unidade Familiar(RF)

*Crazelly Fernandes Rodrigues*  
Assinatura do Entrevistador/Responsável pelo Cadastramento

Caso o RF não saiba assinar, o entrevistador registrará a expressão "A ROGO" e o nome do RF.

(A ROGO é a expressão jurídica utilizada para indicar que a identificação, assinatura ou a assinatura, foi delegada a outra pessoa)

GRACIELLY FERNANDES RODRIGUES  
CADASTRO ÚNICO  
E BOLSA FAMÍLIA



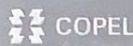

0800 31 00 115 - www.copel.com

DARF38 - Documento Auxiliar da Nota Fiscal Eletrônica de Energia Elétrica  
COPEL Distribuição S.A.  
RUA R-1086, JARDIM BASTO, 188  
CEP 81200-000 - CURITIBA/PR  
CNPJ 06.082.990/0001-01 e 00.000.000

Tarifa Social de Energia Elétrica Criada pela Lei No. 10.438, de 26/04/2002  
Responsável pela Iluminação Pública: Município 32871212

Classificação:  
RESID. RESIDENCIAL BAIXA REND.

Tipo de Fornecimento:  
BIFASICO / 60A

ANDREZA GROCHEWSKI

R JOSE PITTON, 463

CEP: 86780000

Cidade: FLORIDA - PR

CPF: 06364066905

UNIDADE CONSUMIDORA

108883272

CODIGO DO CLIENTE

5203864



PAGUE COM PIX

AS 11:12:01

REF. MÊS / ANO	VENCIMENTO	TOTAL A PAGAR
04/2023	15/06/2023	R\$ 101,80



NOTA FISCAL Nº 36176395 - SERIE 3 / DATA EMISSÃO: 26/04/2023

Consulte Chave de Acesso em:

<https://nf3e.fazenda.pr.gov.br/nf3eConsulta?wsdl>

Chave de acesso:

4123040436669800010666003036176-9852008129306

Protocolo de Autorização: - as +00:00

EMITIDA EM CONTINGÊNCIA - Pendente de Autorização

### Declaração Anual de Quitação de Débitos

Em atendimento à Lei 12.007/2009, a Copel Distribuição S.A. declara, pela presente, que as faturas de energia elétrica desta unidade consumidora e de sua responsabilidade, vencidas em 2022, encontram-se devidamente quitadas. Esta declaração substitui os comprovantes de pagamento das faturas vencidas em 2022, salvo aqueles contestados judicialmente e ou derivados de grandezas não faturadas.

DATAS DE LEITURAS	Leitura Anterior	Leitura Atual	N. Dias	Próxima Leitura
	27/03/2023	26/04/2023	30	25/05/2023

Ítem da Fatura	Unidade	Quantidade	Preço unit. (R\$) com tributos	Valor (R\$)	PIS / COFINS	ICMS	Tarifa unit. (R\$)
(01) CONSUMO	kWh	30	0,115000	3,45	0,12	0,62	0,090620
(02) CONSUMO	kWh	70	0,197714	13,84	0,48	2,49	0,165360
(03) CONSUMO	kWh	93	0,296626	24,62	0,85	4,43	0,233040
(04) USO SISTEMA	kWh	30	0,089333	2,69	0,10	0,48	0,070220
(05) USO SISTEMA	kWh	70	0,163286	10,73	0,38	1,93	0,120380
(06) USO SISTEMA	kWh	93	0,228759	19,07	0,66	3,43	0,180670
(07) SUBSÍDIO				18,39	0,63	3,31	
(08) SUBSÍDIO				14,27	0,50	2,57	
(09) SUBSÍDIO				25,65			
(10) CONT. ILUMIN.				16,32			
(11) MULTA POR ATRAS.				1,61			
(12) ACRESCIMO M.				1,15			
(13) JUROS CONTA				1,38			
TOTAL				101,80			

Legenda: (01) ENERGIA ELET CONSUMO | (02) ENERGIA ELET CONSUMO | (03) ENERGIA ELET CONSUMO | (04) ENERGIA ELET USO SISTEMA | (05) ENERGIA ELET USO SISTEMA | (06) ENERGIA ELET USO SISTEMA | (07) SUBSÍDIO TARIFÁRIO TE | (08) SUBSÍDIO TARIFÁRIO TUSD | (09) SUBSÍDIO TARIFÁRIO LÍQUIDO | (10) CONT. ILUMIN. PÚBLICA MUNICÍPIO | (11) MULTA POR ATRAS. | (12) ACRESCIMO MORATORIO | (13) JUROS CONTA ANTERIOR

CONSUMO FATURADO				Tributo			
No DIAS FAT		Base Calc (R\$)		Aliquota (%)		Valor R\$	
MAR.23	210	31		ICMS	107,05	18,00	19,26
FEV.23	202	30		PIS	97,75	0,75	0,67
JAN.23	212	30		COFINS	97,75	3,48	3,06
DEZ.22	166	31					
NOV.22	168	30					
OCT.22	166	30					
SET.22	169	32					
AGO.22	172	30					
JUL.22	173	29					
JUN.22	187	32					
MAI.22	164	29					
ABR.22	167	30					

Reservado ao Fisco

32DB.00AC.1659.5337.664E.08FE.5F84.0928

Medidor	Grandezas	Postos Horários	Leitura Anterior	Leitura Atual	Const. Medidor	Consumo kWh
0410679249	kWh	-	3279	3462	1,00	183

## **CONTRATO PARTICULAR DE COMPROMISSO DE COMPRA E VENDA DE IMÓVEL**

De um lado **WEVERTON HENRIQUE OLIVEIRA NEVES**, brasileiro, solteiro, cabeleireiro, residente e domiciliado à Rua Natal, nº 753, no Parque Residencial Cidade Nova, na cidade de Maringá, estado do Paraná, portador CI RG nº 10.316.940-2 SSP/PR e do CPF nº 112.832.669-89, denominado **VENDEDOR** e de outro lado **ÉDER EDUARDO VENÂNCIO DA SILVA**, brasileiro, solteiro, apontador, residente e domiciliado à Rua Luiz Henrique Sabaine, nº 143, no Centro, na cidade de Flórida, estado do Paraná, portador da CI RG nº 9.247.897-1 SSP/PR e do CPF nº 048.810.729-60, denominado **COMPRADOR**, ajustam entre si o presente contrato conforme as cláusulas seguintes:

### **Cláusula I:**

**OBJETO DO CONTRATO:** Residência de madeira, com cerca de 60 m<sup>2</sup>, localizada na Rua Luiz Henrique Sabaine, nº 143, no Centro, na cidade de Flórida, no Estado do Paraná, no estado em que se encontra, com documentação em andamento junto à Prefeitura do Município de Flórida.

### **VALOR DO OBJETO E FORMA DE PAGAMENTO:**

O valor do **OBJETO** deste contrato é de R\$ 10.000,00 (Dez mil reais), pagos de seguinte forma: R\$ 1.165,00 (Hum mil, cento e sessenta e cinco reais) e um automóvel GM Chevrolet modelo Vectra GLS, ano/modelo 1999, conforme estado em que se encontra, quitado, com documentação toda em ordem. No valor de R\$ 8.835,00 (Oito mil, oitocentos e trinta e cinco reais).

### **Cláusula II**

#### **DAS OBRIGAÇÕES DO VENDEDOR E DO COMPRADOR:**

Fica acertado entre as partes que todos os direitos e deveres sobre o **OBJETO** passam a ser de responsabilidade única do **COMPRADOR** a partir da data deste **CONTRATO**. Sendo que o **VENDEDOR** e seus herdeiros legais renunciam a todos os direitos sobre o **OBJETO** deste **CONTRATO**.

### **Cláusula III**

As partes contratantes elegem o foro da Comarca de Maringá, Estado do Paraná, para dirimir quaisquer dúvidas ou litígios do presente contrato.

E, por estarem justos e contratados, assinam o presente **CONTRATO** em duas vias de igual forma e teor.



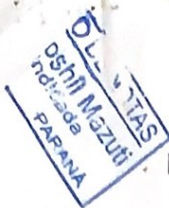

Maringá, PR, 09 de junho de 2020.



Weverton H. Oliveira Neves

**WEVERTON HENRIQUE OLIVEIRA NEVES**

**CPF MF nº 112.832.669-89**



Éder Eduardo Venâncio da Silva

**ÉDER EDUARDO VENÂNCIO DA SILVA**

**CPF nº 048.810.729-60**

**3º TABELIONATO DE NOTAS - GRASSANO**  
Avenida Herval 373 - Fone: (44) 2103-0300  
Maringá - Parana

RECONHECO e dou fe a(s) firma(s) de:  
[Aiy6c0m0]-WEVERTON HENRIQUE OLIVEIRA...  
NEVES.....  
Por VERDADEIRA.....  
Em testemunho..... da Verdade.  
MARINGÁ, 09 de Junho de 2020

**MARIANE SADOWSKI BUENO**  
ESCREVENTE INDICADA

Selo: swkzA . b7CvK . wz8N3 - ConnF .  
fw50A  
( Confira em <http://funarpen.com.br> )

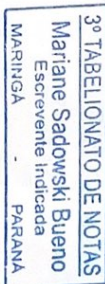

**3º TABELIONATO DE NOTAS - GRASSANO**  
Avenida Herval 373 - Fone: (44) 2103-0300  
Maringá - Parana

RECONHECO e dou fe a(s) firma(s) de:  
[Aiy6Lh00]-ÉDER EDUARDO VENANCIO DA.....  
SILVA.....  
Por VERDADEIRA.....  
Em testemunho..... da Verdade.  
MARINGÁ, 09 de Junho de 2020

**BRUNA VANETI YOSHII MAZUTI**  
ESCREVENTE INDICADA

Selo: LwlrI . 02wK8 . LW3wI - otx0h .  
VwHJ  
( Confira em <http://funarpen.com.br> )

